

# critterium



## Gestión de Empresas Industriales



**Criterium**  
Almería  
[www.criterium.es](http://www.criterium.es)

**Antonio Muñoz Sánchez**  
[criteriumcyp@criterium.es](mailto:criteriumcyp@criterium.es)  
950 442 281  
647 630 109

# Gestión de Empresas Industriales

1	Introducción.....	3
2	Tecnología.....	3
3	Gestión de Ventas.....	4
3.1	Artículos.....	4
3.2	Tarifas y Presupuestos.....	5
3.2.1	Tarifas.....	5
3.2.2	Presupuestos.....	6
3.2.3	Histórico de precios.....	6
3.3	Pedidos.....	7
3.4	Albaranes.....	8
3.5	Facturas.....	8
4	Gestión de compras.....	9
5	Gestión financiera .....	10
5.1	Pagos.....	10
5.2	Cobros.....	11
5.3	Previsiones de flujos financieros.....	12
6	Contabilidad.....	13
7	Control de Costes.....	15
8	Otras funcionalidades .....	16
8.1	Prevención.....	16
8.2	Inmovilizado, Seguros y Vehículos.....	17
8.3	Documentación: archivos digitales, entradas-salidas, escrituras.....	18
8.4	Gestión de Calidad.....	19
8.5	Producción.....	20
8.6	Y mucho más.....	21

# 1 Introducción

**Criterium CyP** nació en el mundo de la construcción. En primer lugar se desarrollaron funcionalidad para la gestión de Promotoras y Constructoras, sin embargo a medida que maduró lo suficiente en estas áreas, y dado su constante desarrollo, se le han ido añadiendo funcionalidad propias de las empresas auxiliares, industriales y de servicios, al sector de la construcción: carpinterías de madera y metálicas, subcontratistas de colocaciones, electricistas, marmolistas, etc.

Parte de la funcionalidad es común a los distintos departamentos, sin embargo, en otros casos se han desarrollado módulos específicos de las empresas auxiliares, entre ellas las auxiliares. Para gestionar dichas "facetas" de nuestra aplicación simplemente tendrá que definir el perfil de trabajo de su empresa y personalizar algunas rejillas de datos para mostrar solo la información relevante de su negocio.

A continuación le exponemos algunas áreas, entre muchas otras, que pueden ser de utilidad si su empresa se dedica a la fabricación y distribución de productos, tanto estandarizables como a medida. Tenga en cuenta que en todo momento hablamos de un sistema completamente integrado y basado en una base de datos SQL, con todas las ventajas que eso supone.

## 2 Tecnología

Base de datos SQL: perfecta escalabilidad hasta decenas de usuarios concurrentes y una integridad de los datos perfecta.

- Multiusuario, multiempresa, multisector, multiplan contable.
- Permisos de los usuarios definidos a través de perfiles.
- Integración con herramientas ofimáticas: exportación – importación de datos desde hojas de cálculo.
- Completo y potente editor de informes integrado.
- Exportación de informes a diversos formatos, entre ellos pdf.

Para que se haga un idea de la potencia de nuestra aplicación estas son las estadísticas actuales de la misma:

Formularios: 456

Informes: 354

Tablas en base de datos: 377

### 3 Gestión de Ventas

#### 3.1 Artículos

El sistema de ventas está basado una definición flexible y opcional de artículos. No son necesarios pero si así lo desea podrá definir una base de datos común a ventas y compras de artículos. Estas son las características principales de los mismos:

- Descripción detallada del artículo: nombre, referencia externa (del cliente o proveedor), notas comerciales y de producción, nota sin límite para una descripción completa.
- Gestión de materiales y acabados opcional.
- Descripción gráfica, mediante imágenes, del artículo.
- Trabajo en 3 dimensiones: largo, ancho y grueso.
- Sistema inteligente y personalizable de unidades de medida: realiza cálculos automáticos.
- Conversión entre unidades de medida: por ejemplo podemos producir nuestro producto en metros lineales y sin embargo venderlo en kilos, o podemos convertir de forma automática de medidas en metros a pies.
- Mantenimiento automatizado de las jerarquía a través de la referencia del artículo.

Como se ha indicado el sistema de codificación es totalmente flexible y tiene tres niveles de trabajo:

- Si quiere prescindir de codificaciones de forma automática se asignará el “Artículo Desconocido”.
- Puede trabajar a nivel de familias. No tiene porque llegar al máximo nivel de definición y detalle del artículo pero si puede serle útil definir familias para posteriormente hacer análisis estadísticos de ventas o localizar mas fácilmente precios de productos similares.
- Puede definir sus productos finales. En este caso y dado que se trata de productos estándar puede obtener un control de precios y análisis de ventas con precisión máxima.

### 3.2 Tarifas y Presupuestos

#### 3.2.1 Tarifas

Si trabaja con productos estándar será interesante que defina sus tarifas de trabajo. El sistema esta preparado para un extrema flexibilidad al respecto:

- Puede definir tarifas generales o tarifas específicas para un cliente determinado. Incluso puede establecer distintas tarifas para un cliente en función de los proyectos u obras del mismo.
- No hay límite en cuanto a la definición de precios. Puede tener cuantas tarifas estime oportunas.
- Caducidad de precios a nivel general de tarifa o específico de producto concreto de esa tarifa.
- A la hora de hacer pedidos, podrá consultar todos los precios vigentes de un determinado cliente o a nivel general para ganar rapidez y fiabilidad.
- Desde cualquier punto de la aplicación puede consultar el histórico de precios de venta y de compra de un determinado producto.
- Gestión de márgenes sobre costes. Puede indicar explícitamente el margen sobre el precio de coste y calcular automáticamente en función del mismo el precio de venta.
- Gestión de descuentos individuales y generales a nivel de tarifa/presupuesto.

1: Condiciones 2: Detalle 3: Cobro 4: Notas 5: Imprimir

N.L.	Cd. Art. */+	Jerarq.	Artículo	Ctd.	Largo	Ancho	Grueso	UM	Cálculo	Pr. Unidad *	% Incr.	% Dto.
4	00		Ventana aluminio blanco	4	120	80	10	M2	3,84	102,8		
8	00		Puerta aluminio blanco	5	220	155	13	M3	2,216	456,56		

### 3.2.2 Presupuestos

Si su empresa trabaja productos no estándar y muy variables (empresas de carpintería enfocadas al cliente final, empresa de artesanía de la piedra, carpinterías metálicas, ...) nuestro sistema le proporciona la herramienta ideal para realizar presupuestos.

N.L.	T.Cst	Tipo Coste	Subc.	Cd. Art. */+	Artículo	Ctd. (a)	Largo (b)	Ancho (c)	Grueso (d)	UM	Cálculo	Pr. Unidad *	% Incr.	% Dto.	Pr. Und. Final	Total
4	3	Materiales		MMPC	Piezas compuestas	79				UN	79	209,85	30		272,805	21551,59

N.D.	T.Cst	Tipo Coste	Cd. Art. */+	Artículo	Ctd.	Largo	Ancho	Grueso	UM	Cálculo	Pr. Unidad *	% Incr.	% Dto.	T.C.
4	3	Materiales	MM	Pieza de mármol amarillo	1	25	25	3	M2	0,062	2,5			
8	3	Materiales	MM	Pieza de verde	1	20	20		M2	0,04	30			
12	1	Mano de obra	00	Corte	2				HR	2	33			
16	1	Mano de obra	00	Acabado	0,5				HR	0,5	35			
20	2	Maquinaria	00	Maquinaria de corte	2				UN	2	45			
24	%	Medios auxiliares	00	Otros gastos	1				UN	1	35			

T. Pre-Desconto: 21.551,59

0 Total Precio:  
0 209,85

No solo podrá obtener el precio sino que mediante el uso de formulas que referencia las dimensiones y cantidad del producto en su descompuesto el mismo se adaptará automáticamente a cambios de dimensiones.

Aparte de la descomposición podrá hacer mediciones de las cantidades totales de artículo.

Nº M.	Agrupa	Medición	Ctd. (a)	Largo (b)	Ancho (c)	Grueso (d)	UM	UMP -	Conv. U.M.	Cálculo	Fórmula [?]
4		Escalera uno	25				UN			25	
8		Escalera dos	33				UN			33	
12		Escalera tres	21				UN			21	

Aquí también podrá hacer un uso intensivo de las fórmulas.

### 3.2.3 Histórico de precios

Como anteriormente se ha indicado desde cualquier sitio de la aplicación podrá obtener un histórico detallado de precios de venta (también de precios de compra) de un artículo o familia determinado. No solo le mostrará los precios de tarifas y presupuestos sino también de pedidos, albaranes y facturas.

Esta es una muy buena herramienta para agilizar el presupuestado de precios basándose en precios anteriormente estudiados.

### 3.3 Pedidos

Puede generar los pedidos desde sus tarifas y presupuestos pero no es necesario. Tanto en este proceso como en los siguientes puede saltarse cuantos pasos estime necesarios.

Hay un completo control de sus pedidos pendientes y las distintas planificaciones temporales de los mismos.

### 3.4 Albaranes

Los albaranes pueden emitirse valorados y no valorados. Y como en el caso anterior pueden venir desde un presupuesto/tarifa o un pedido o se pueden hacer de forma independiente y directa.

### 3.5 Facturas

Flexible y potente sistema de facturación con algunas características interesantes:

- Distintos tipos de iva en la misma factura.
- Gestión de distintas monedas.
- Retenciones de garantía.
- Certificaciones a origen automáticas.
- Planificación de cobros.

Bloqueada?

Tipo:  Serie:

Nº \*?: 990700009 Empresa \*?: 99 Empresa Pruebas S.A.

Cliente \*?@: 3 Ayuntamiento de la Cara de la Confusión Nota:

Fecha: 17/05/2007 Referencia:  Factura de Rectificación?

Tr. Verifica \*?@

1: Fiscal/Contable 2: Comercial 3: Cobro 4: Cobros 5: Especial 6: A Origen 7: Log 8: Imprimir

Iva N.C.: 430 Clientes  Anticipo?  Iva Diferido? Iva: 10 Normal

Iva (Uno) | Iva (Varios)

Nº	Base MnB *	% Iva	Cuota IVA	% RE	Cuota RE	T. Ret.	% Ret.	Cuota Ret.	Total	Cuenta.*/?	Proy. .*	Dpt.
▶ 1	244.663,12	7	17.126,42	0	0,00	0	0	0,00	261.789,54			

244.663,12    17.126,42    0,00    0,00    261.789,54    244.663,12

Cantidad: 261.789,54 Moneda \*? EUR Cambio: 1 Cantidad en M.Base: 261.789,54

Ret. Garantía en Cobro \*?: SB Sobre Base 5% 12.233,16

Asiento Contable \*?@  L. IVA:  L. IRPF:  L. Sujeto:  Cobrado:



## 4 Gestión de compras

Mediante nuestro sistema tendrá un completo control de su proceso de compras:  
 Tarifa/Presupuesto -> Pedido -> Recepción/Albarán -> Factura de compra.

Parte de lo indicado para el proceso de venta, evidentemente con funcionalidades que no procede portar, es aplicable a compras.

Indicar que tendrá completo control de los distintos suministros de sus pedidos a proveedores y completo control de sus subcontrataciones, incluida la documentación.

**CMP\_PED: Pedido o Subcontrata**

Acciones Ayuda Edición Datos Pedido Artículo Detalles Generar

Tipo: **MT Materiales**  Borrador?

Nº \*?: 990700001 Empresa \*@: 99 Empresa Pruebas S.A.

Proveedor \*?@: 1 Muñoz Sánchez, Antonio

Calidad

F. Necesidad Visado por Calidad: //  Pedido de Prueba? Estado Calidad Prov.: **Aprobado**

Contacto \*?: 1 Antonio Muñoz Sánchez Gerente

Tr. Solicita \*?@: 1 Marcelino Peral Castro 28547924w

F. Solicitud: 12/02/2007 Forma: F. Formalización: //

Fecha Envío: 12/02/2007 Mod: CF Comunicación por Fax

1: Condiciones 2: Detalle 3: Pago 4: Notas 5: Calidad 6: Entrega 7: Logs 8: Subcontrata 9: Imprimir

Documentación Personal Maquinaria  Subcontratista Acreditado?

Prov. *	Trab. *	Nombre	Puesto/Función	F. Alta en Obra	F. Baja en Obra
1	1	Antonio Muñoz Sánchez	Gerente		
1	2	José Lucio Pera	Oficial de 1ª	20/04/2007	28/04/2007

Trabajador \*? 1 Antonio Muñoz Sánchez

Fechas

Alta en Obra: // Baja en Obra: //

Nota:

Moneda \*? EUR Cambio: 1 Total Pre-Descuento: 59.636,25 % Descuento.: 5,00 Descuento: 2.981,81

B. Imponible: 56.654,44 % Iva: 16 Tipo general (16%) Cuota Iva: 9.064,71 Total: 65.719,15

## 5 Gestión financiera

### 5.1 Pagos

Completo control de cartera de pagos y provisiones excepcionales de pago no vinculadas a facturas.

Control de anticipos.

Emisión e impresión de pagos en distintos formatos: pagaré bancario, pagaré de empresa, recibo, ...

**CMP\_PAG: Pago**

Acciones Ayuda Edición Datos Pago Asiento Provisión de Fondos Altas

Nº \*?: 990700002 Empresa \*?: 99 Empresa Pruebas S.A.

Proveedor \*?: Muñoz Sánchez, Antonio

N.C.: 410 Subcontratistas/Acreedores Clase: EF Efectivo

**Emisión**

Cantidad {} 2.500,00 Moneda \*? EUR Cambio: 1 En M.Base: 2.500,00

Banco \*?: 99001 Cuenta Corriente en Cajamar 1585 572

F. Emisión: 04/03/2007 F. Vencimiento: 04/03/2007 F. Documento / /

Nº del Banco: CC Proveedor \*?

**Salida**

F. Salida: 04/03/2007 Predefinido

Modo: PG Pagado

Banco \*?: 99001 Cuenta Corriente en Cajamar 1585

1: Facturas 2: Opr. Empresas, Endoso y Notas 3: Provisión de Fondos 4: Devolución 5: Imprimir

Anticipo?  Diferencia Regularizada?  Iva Diferido?

Factura .*	Cantidad	Mon.	Cambio	En MnB	Observaciones	Fecha	Su Ref.	Su Fech.
▶ 990700003	2.500,00	EUR	1	2.500,00		04/03/2007		04/03/2007

## 5.2 Cobros

- Gestión de previsiones de cobro excepcionales.
- Gestión de cartera de efectos a cobrar.
- Control de remesas en descuento y pólizas de descuento.
- Devoluciones
- Anticipos de clientes
- Endosos de efectos cobrados a proveedores

**FNC\_REM: Remesa de documentos de cobro**

Acciones Ayuda Edición Datos Remesa Efecto Agentes

Tipo: **DC** **En Descuento**

Nº \*?: 990700001 Empresa \*?: 99 Empresa Pruebas S.A.

P. Dto. \*?: 990700001 Póliza en CajaMar 100.000,00

Banco \*?: 99001 Cuenta Corriente en Cajamar 1585

F. Remesa: 12/02/2007 F. Cierre: / /

Ref. Banco: Descripción:

Nota:

Asiento de Remesa \*?: 990700006

1: Efectos 2: Gastos 3: Imprimir

Cargar Efectos Pendiente de dar Salida Pendiente de Contabilizar Salida Total Remesa: 29.696,00

Eº	Cl.	Cliente	Cobro	F. Vencim.	F. Salida	Cant. MNB	Est.	Estado
▶ 99	1	Muñoz Sánchez, Antonio	990700001	15/05/2007		29.696,00	DC	En Descuento

F. Salida: / / Modo: **DC** **En Descuento**

Banco \*?: Asiento de Salida de Efecto \*?: Generar Endoso

### ***5.3 Previsiones de flujos financieros***

Partiendo de sus saldos de tesorería podrá estimar sus futuros movimientos de cada mediante la consideración de:

- Cobros
  - Fechas previstas de cobro de importes pendientes de cobro de facturas de venta
  - Fecha prevista de cobro de provisiones excepcionales de cobro
  - Fecha prevista de cobro de cartera de cobros
- Pagos
  - Fechas previstas de pago de importes pendientes de pago de facturas de compra
  - Fecha prevista de pago de provisiones excepcionales de pago
  - Fecha prevista de pago de cartera de pagos

Con un poco de trabajo obtendrá una precisión envidiable en sus provisiones financieras.

Así mismo podrá hacer un seguimiento completo de sus gestiones a los importes pendientes de cobro en sus facturas de venta.

## 6 Contabilidad

La contabilidad está perfectamente integrada en su sistema de gestión, mas del 90% de los apuntes contables se generan automáticamente a través del seguimiento de sus operaciones de gestión.

Es completamente multiplan contable. En la actualidad se gestionan los planes contables:

- General
- De empresas constructoras
- De empresas inmobiliarias

Sin embargo está totalmente preparado para añadir o modificar los planes contables incluidos. Cuando a principio de 2.008 finalmente estén vigentes el nuevo plan contable y el plan de PYMES no hay ninguna dificultad para una incorporación rápida y precisa de los mismos a nuestro sistema.

Algunas características que le resultarán interesantes de nuestra contabilidad:

- Contabilidad automatizada
- Punteo a nivel de asiento, detalle y cuenta contable
- Informe de ratios
- Contabilidad "no vigente"
- Navegación completa a través de teclado
- Escenarios presupuestarios
- Navegación en las dos direcciones: asiento <-> operación de gestión
- Ayuda del plan de cuentas
- Planes de cuentas en árbol
- Gestión de cuentas obsoletas
- Autocompletado de número de cuentas, conceptos, cantidades
- Gestión documental de los registros físicos base de la contabilidad
- Contabilidad analítica
- Etc

Se sorprenderá de la potencia y sencillez de las funcionalidades contables de nuestro sistema.

**CTB\_AST: Asiento Contable**

Acciones Ayuda Edición Datos Cuenta Asiento Inmovilizado Altas

Bloqueado?

Ejercicio \*@ 9907 Empresa Pruebas S.A. 2007 F. Valor: / /

Número Asiento \*? 990700006 Fecha: 12/02/2007 Tipo: 1 Asiento Diario normal

Descripción \*? {} Remesa En Descuento nº 990700001 en Cuenta Corriente en Cajamar 1585 Punteo:

1: Detalles 2: Moneda 3: Tipo Diario y de Asiento 4: Imprimir

NL	Cuenta .*/?	Concepto	Debe	Haber	Punt.	Cuenta Contable
1	431100000	Documento nº 990700001 descontado en Cuenta Corriente e	29.696,00			Efectos comerci.
2	431000000	Documento nº 990700001 descontado en Cuenta Corriente e		29.696,00		Efectos comerci.
3	520800000	Documento nº 990700001 descontado en Cuenta Corriente e		29.696,00		Deudas por efec
4	572000001	Importe total de remesa de descuento nº: 990700001	29.696,00			Cuenta Corriente

Deudas por efectos descontados. 0,00 29.696,00

Period.: -29.696,00

Nota: 59.392,00 59.392,00 Cuenta o asiento con periodicidad mensual definida

Saldo: 0,00

Documento Relacionado

Tipo: RE Remesa Nº Doc. \*@ 990700001 Archivo: Digital?

## 7 Control de Costes

El sistema incluye un control de costes completo y preciso que permite la imputación a varios niveles:

- Proyectos
- Departamentos
- Inmovilizado
- Referencia analítica: Completa los centros de coste anteriores a un nuevo nivel.

Proyecto *?@	9907001	Obra en calle el Ciruelo
Departam. *?@		
Inmoviliza. *?@		
Ref. Anal. *?@		

Aparte del control de costes anterior podrá llevar un completo control de costes por pedidos y partidas concretas de pedido.

**VNT\_CPD: Costes de Pedido**

Acciones Ayuda Edición Datos Pedido Artículo Jerarquía

Artículo	Jerarq.	Sum. Cant.	Coste	Sum. Total. Coste	Cd. Art. */	Ctd.	Largo	Ancho	Grueso	UM	Pr.
M2 de Limpieza superficial	0101				00	45				UN	
M3 de Desmante	0102				00	56				UN	

Suma Cálculo: 399,00 Suma Total: 32.427,20

1: Costes 2: Compras Imputadas 3: Nota 4: Jerarquía 5: Imprimir

Simplex / Todos Materiales Mano de Obra

Nº C.	F. Desde	F. Hasta	Trab. *	Trabajador	Ctd.	Pr. Unidad	Total	C. D.
12	03/06/2007	03/06/2007	2	Ana Liria Perna	25	6	150	AST
16	03/06/2007	03/06/2007	1	Marcelino Peral Castro	41,5	8	332	AST
20	03/06/2007	03/06/2007	2	Ana Liria Perna	12		0	AST

Suma Cálculo: 78,50 Suma Total: 482,00

## 8 Otras funcionalidades

### 8.1 Prevención

Gestión de riesgos, formación, información, EPIs, reconocimientos médicos de trabajadores:

**PER\_TRA: Trabajador**

Acciones Ayuda Edición Datos Trabajador Calidad Firma Prevención

Nº \*? 1 Nombre Marcelino Apellidos Peral Castro

NIF \*? 28547924W Nº S.S. F. Nacimiento: / / 15 Sexo:

1: Detalles 2: Contratos 3: Estado 4: Formación 5: Prevención 6: Puestos Calidad 7: Pagos 8: Otros 9: Imprimir

Control Rápido Riesgos Laborales Rec. Médicos EPIs

Con seguimiento preventivo? F. Reconoc. Médico: 29/05/2007 15

**Formación**

F. Información: 12/05/2007 15 F. Formación: 16/05/2007 15

F. Recurso Preventivo: 24/05/2007 15 F. Carnet Grúa: 13/05/2007 15

F. Entrega de EPIs: 09/05/2007 15

Nota de Prevención: Está pendiente de confirmación la entrega de EPIs



## 8.2 Inmovilizado, Seguros y Vehículos

Gestione sus bienes de inversión al máximo nivel.

**INM\_INM: Inmovilizado**

Acciones Ayuda Edición Datos Archivos Amortización Inventario **Mantenimiento**

Tipos de Mantenimiento

T. Inmovil.: 227 Equipos para procesos de información Caracter: II Inm. Inicial

Nº \*?: 990700001 Empresa \*@: 99 Empresa Pruebas S.A.

Inmovilizado: Portatil Toshiba

T. Invent. \*?: Unid: 1

1: Amortización 2: Cuotas A. y Costes 3: Otros Datos 4: Mantenimiento 5: Fact. Compra 6: Imprimir

F. Alta (P.S.): 28/12/2005 Valor MnB: 864,20 No amortizable: 0,00 V. Residual: 0,00

T. Facturas: V. a Amortizar: 864,20

Referencia oficial para amortización

Ref. Amort. \*/?@: 2005 5. Equipos para tratamiento de la información, sistemas y programas informáticos

Jerarquía: Y

Coficiente lineal máximo: 26 => Periodo mínimo: 3,85 Cof. lineal mínimo: 10 <= Periodo máximo: 10

Amortización Contable Amortización Fiscal

Coficiente de Amortización: 25,97 Años de Amortización: 3,85 F. Final de Amortización: 03/11/2009

Sistema de Amortización \*@

LI Lineal

Edificios, mobiliario y enseres, no permiten el sistema de porcentaje constante ni los de los números dígitos

Periodicidad?

1A Anual

Cuentas Contables Nota de Amortización

Inmovilizado *?/?	227000000
Amortización Acumulada *?/?	282700000
Dotación Amortización *?/?	682000000

Características Especiales

Bien Usado? 0 Horas diarias de trabajo: 0

Solo para Empresas de Reducida Dimensión

Amortización Acelerada  De escaso valor?

### 8.3 Documentación: archivos digitales, entradas-salidas, escrituras

Todos los registros están enlazados a un repositorio unificado de archivos relacionados.

Podrá gestionar el registro y seguimiento de sus documentación importante: escrituras, CIFs, ...

Aparte cuenta con un completo gestor de entradas y salidas de información que le permite un registro detallado de toda la documentación que entre o sale de su empresa a la vez que le sirve para hacer notificaciones o enviar faxes.

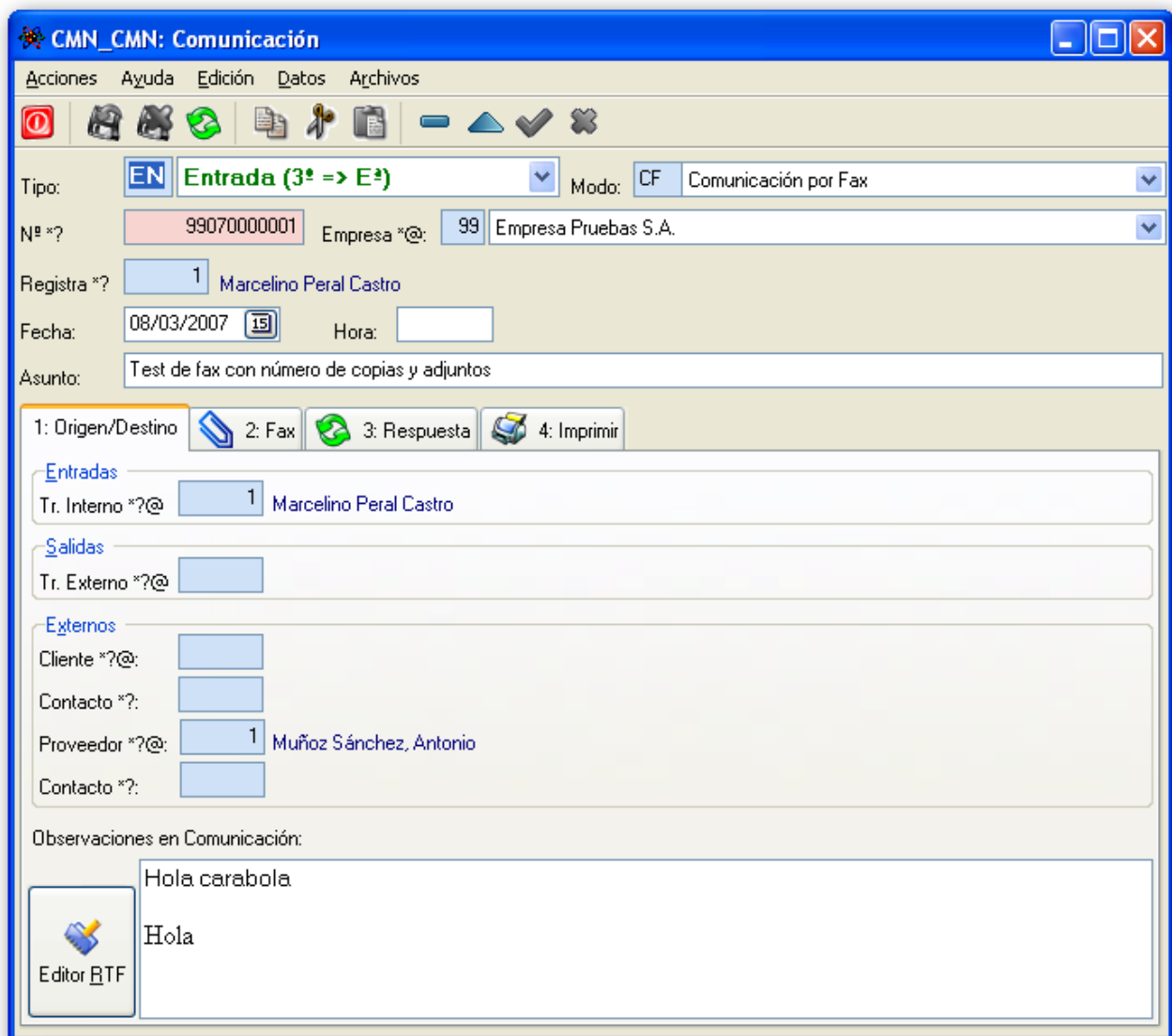

## 8.4 Gestión de Calidad

Controle de forma integrada con sus procesos de gestión la calidad de su empresa. Atrévase a soñar con un sistema de calidad realmente útil.

1: Documentación 2: Personal 3: Compras 4: No Conf. y Acciones C/M/P 5: Satisfacción

**Documentación del Sistema de Calidad**

Documentos Sistema Calidad Tipos Documentos de Calidad

**Documentación Externa**

Documentos Externos Tipos Documentos Externos Formatos de Archivos

**Registros de Calidad**

Registros de Calidad Tipos de Registros de Calidad

**Distribución de Documentación**

Entregas Documentos 100700001 Ver Nueva

Control de Distribución de Doc. de Calidad Control de Distribución de Doc. Externos

### 8.5 Producción

Planifique en cantidad y tiempo la producción de sus pedidos de venta mediante órdenes de producción.

PRD\_ODP: Orden de Producción

Acciones Ayuda Edición Datos

Nº \*?

Empresa \*@:

Orden de Prod.:

F. Orden Prod.:

F. Entrega Orden Producción:

Cliente \*?@:

Ayuntamiento de la Cara de la Confusión

Resp. Tec. \*?@:

Ana Liria Perna

Rp. Prod. \*?@:

Marcelino Peral Castro

1: Otros Datos

2: Detalles

3: Imprimir

Pedido de Venta

Pedido \*?@:

Cliente \*?@:

Ayuntamiento de la Cara de la Confusión

Control y Seguimiento

Control de Mano de Obra

Control de Materiales

Fechas

	Prevista		Real	
Inicio	<input style="width: 40px;" type="text" value="/ /"/>		<input style="width: 40px;" type="text" value="/ /"/>	
Fin	<input style="width: 40px;" type="text" value="/ /"/>		<input style="width: 40px;" type="text" value="/ /"/>	

Nota:

### 8.6 Y mucho más...

Como es inevitable no hemos profundizado todo lo que hubiésemos querido en aquellas prestaciones que pensamos que pueden ser interesantes a una empresa industrial. No dude en ponerse en contacto con nosotros para ampliarle, sin ningún tipo de compromiso, la información incluida en este documento y si así lo desea hacerle una demostración.

***¡Adelante abra la puerta del interesante mundo de los sistemas integrados de gestión! Eso sí; a un coste razonable ;)***

